

SASU BATI TRANSAC

84, Rue des Monceaux
44 470 CARQUEFOU

Commune de QUESTEMBERT
Rue des Pins

LOTISSEMENT LE PARC DES CONIFERES

Permis d'Aménager : n° 056 184 24 Y0005 accordé le 06 janvier 2025

PLAN DE VENTE

LOT N°9

Adresse :

Cadastre : Section 000 ZH n°280

Superficie réelle : 512 m²

Surface de plancher autorisée : 200 m²

Servitude particulière : OUI NON

PLAN DE SITUATION

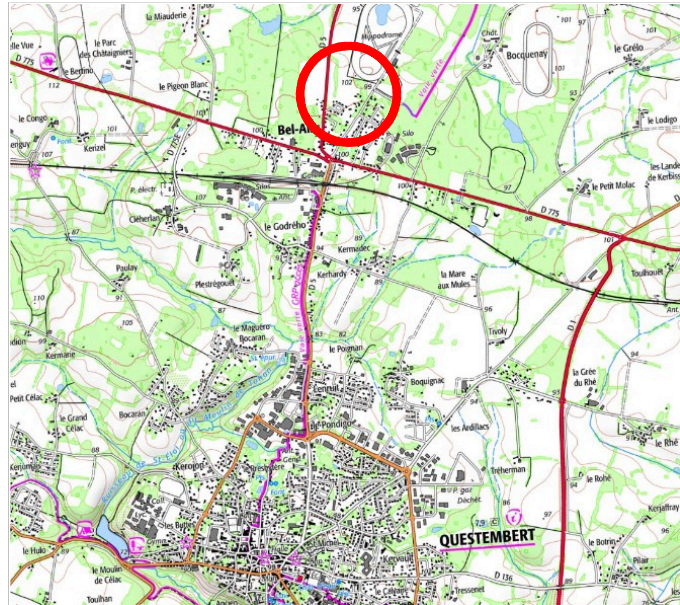

Echelle : Sans

PLAN PARCELLAIRE

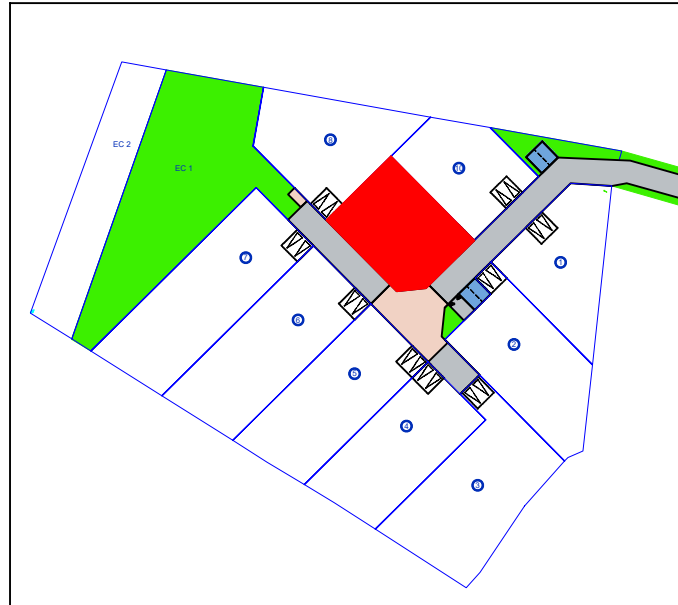

Echelle : Sans

ATELIER D'ARCHITECTURE
SEBASTIEN DREANO

6 Impasse de la Forgette
44 360 VIGNEUX DE BRETAGNE
T 06 84 54 07 48

M sdreano.architecte.secretariat@gmail.com

GEOMETRYZ

GÉOMÈTRES-EXPERTS
MAÎTRISE D'ŒUVRE

Stanislas DOIZY/Bertrand BODIN - Géomètres-Experts
36, Rue de Bretagne - 44220 COUERON

T 02 40 86 15 06 F 02 40 38 36 30 M contact@geometryz.fr

Indice	Date	Nature de la modification
1	08/04/2025	Plan de Vente provisoire
2		
3		
4		

Dressé par : SD

Dossier : 23-260
Date levé topographique : 11/10/2023

PLAN DE BORNAGE

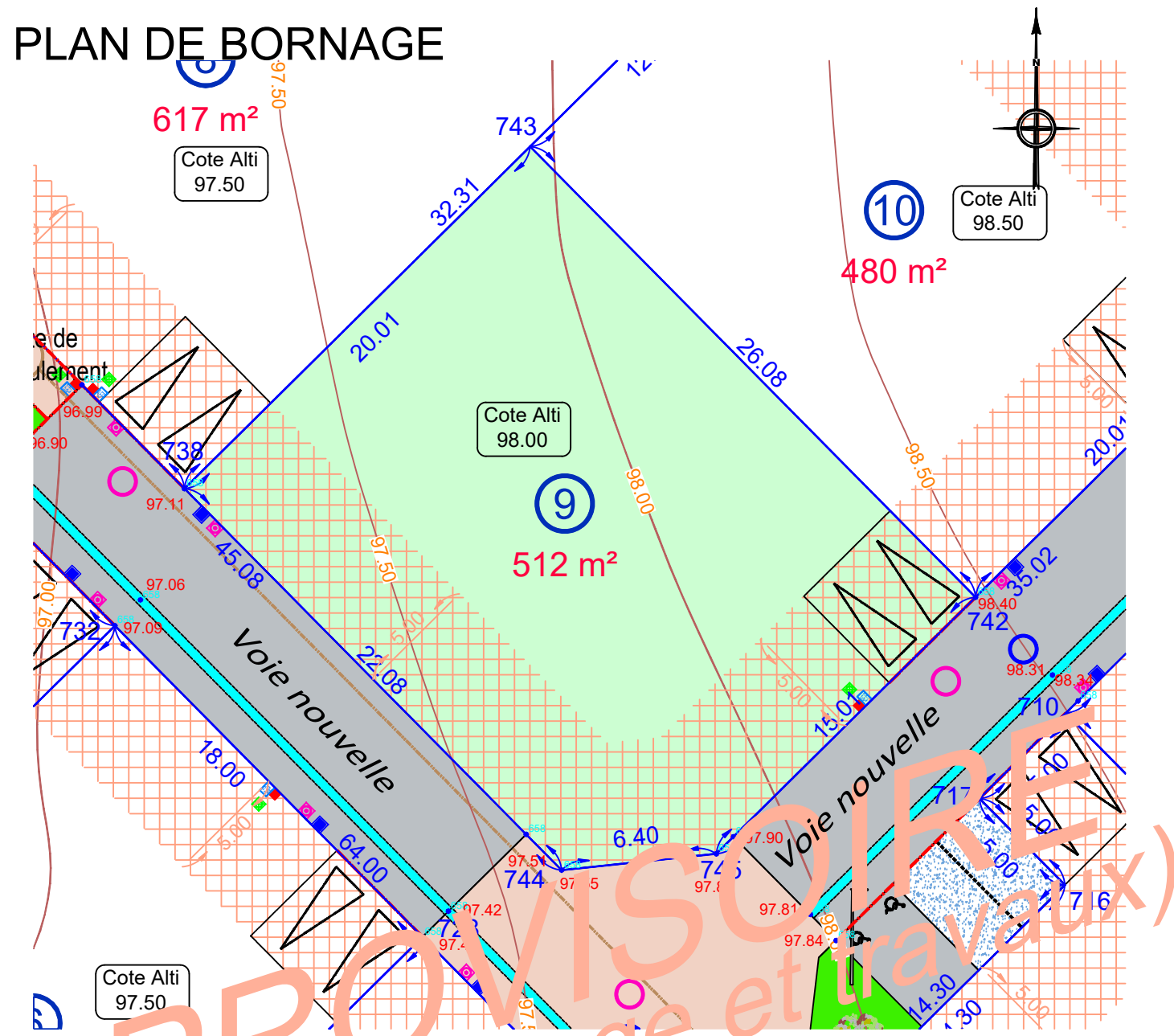

Echelle : 1/250
Système planimétrique : RGF93 CC48
Système altimétrique : IGN69

Limites définies suivant DMPC 184-2758F dressé par GEOMETRYZ

Légende:

- Périmètre : lotissement
- Entrée
- Aire de stationnement / Aire de manœuvre
- Structure Alvéolaire avec Gravier
- Béton
- Espace vert
- Arbres à planter
- Arbres existants conservés
- Zone humide suivant PLU
- Servitude de tréfonds existante (Réseau EU et Refoulement EU)
- Délimitation entre Zone Ubb et Zone A
- Accès et aire de stationnement non clos obligatoire sur l'espace privé (position imposée)
- Zone inconstructible : retrait voirie, fond de parcelle et zone humide
- Cote altimétrique d'implantation des dalles du RDC
- Candélabre (position indicative)
- Poteau incendie à poser
- Bordure Béton T1 surbaissée
- Bordure Béton T1
- Bordure Béton CR1 arasée
- Cote altimétrique du projet
- Cote altimétrique du terrain relevé avant travaux
- Regards de branchement EU/EP (position indicative)
- Coffrets et citerneaux de branchement (position indicative)
- Réseau EU de refoulement à créer
- Points de limite
- Cotations des limites du lot
- Borne OGE existante du périmètre
- Borne OGE nouvelle

Altitude des ouvrages après réalisation des travaux :

- cote de voirie sur coffret ENEDIS :
- cote de radier suivant plan de reculement de l'entreprise
- branchement EU : ...
- branchement EP : ...

Les cotes devront être contrôlées par le constructeur.

AVERTISSEMENTS ET OBLIGATIONS :

- Écoulement des eaux pluviales "Article 640 du code civil" : chaque acquéreur doit supporter sur son terrain l'écoulement naturel des eaux pluviales provenant des fonds supérieurs.
- L'aménageur se réserve le droit pour toute raison d'ordre technique d'implanter des bornes EDF 400 A ou des bornes pavillonnaires France Télécom sur les lots.
- La position des ouvrages techniques (branchements, coffrets, candélabres, grilles et végétaux, etc...) est donnée à titre indicatif. Elle est susceptible d'être modifiée par le maître d'ouvrage. La position des ouvrages techniques devra être vérifiée avant le démarrage de la construction.
- Les cotes de dalle devront impérativement tenir compte des cotes projet voirie de l'opération.
- Les acquéreurs des lots ne pourront s'opposer à la réalisation d'une fondation à l'intérieur des lots, rendue nécessaire pour la pose des bordures prévues en limite de propriété.
- Les points altimétriques au niveau des lots sont indicatifs. Ils correspondent au levé réalisé avant aménagement d'ensemble du lotissement.
- Les bornes de division ont été implantées le .../.../... Avant toute implantation d'ouvrage, le Maître d'Oeuvre devra s'assurer de la présence et de la concordance des bornes présentes sur site.